



# IWATE BANK NEWS LETTER



平成26年12月25日

株式会社 岩手銀行

## 「いわぎんマイカーローン<走快>」のリニューアルについて ～ お借入可能額が最大1,000万円、お借入期間が最長10年になります ～

岩手銀行（頭取 田口 幸雄）では、12月24日（水）より、いわぎんマイカーローン<走快>の商品内容を改定することといたしましたのでお知らせいたします。

いわぎんマイカーローン<走快>は、お客さまの多様なニーズにお応えできるよう、お借入可能額を最大1,000万円、お借入期間を最長10年、完済時年齢を満75歳未満、お客さまのお取引内容に応じた金利引下げ項目を見直すなど、下記のとおりリニューアルいたしますので、お知らせいたします。

《いわぎん》では、今後とも地域社会へ積極的に貢献するとともに、より一層お客さまにご満足いただけるよう努めてまいりますので、今後ともよろしくお願い申し上げます。

### 記

#### 1. 商品名

「いわぎんマイカーローン<走快>」

#### 2. 改定日

平成26年12月24日（水）

#### 3. 商品改定概要（別紙パンフレットもご覧ください。）

項目	変更前	変更後
ご利用いただける方	完済時年齢が、満71歳以下の方	完済時年齢が、満75歳未満の方
お借入可能額	10万円以上500万円以内	10万円以上1,000万円以内
お借入期間	6か月以上7年以内	6か月以上10年以内 （お借入金額が500万円以下の場合は、6か月以上7年以内）

#### 4. お取引内容に応じた金利引き下げ項目の見直し

お客さまのお取引内容に応じた店頭表示金利からの金利引き下げ項目について、次のとおり改定いたします。

**岩手銀行**



# IWATE BANK NEWS LETTER



(1) 固定金利型をご利用の場合、次のいずれかに該当する場合、店頭表示金利より年0.5%金利を引下げ致します。

- ・ I b e O n e カードご利用の方
- ・ 社員向け融資制度ご利用の方
- ・ 新型公務員ローンご利用の方
- ・ いわぎんグリーンポイント倶楽部第1ステージ以上の方

(2) 変動金利型をご利用の場合、下記の取引A～取引Cのうち、①該当が3つの場合年1.7%、②該当が2つの場合年1.3%、③該当が1つの場合年0.9%、店頭表示金利より金利を引下げ致します。

	お取引項目
取引A	当行にて「給与」または「年金」をお受取の方
取引B	住宅ローンご利用の方 消費者ローン・カードローンご利用の方 ※5項目のうち、2項目以上該当する場合に金利引下げ対象となります。 ステップーI（投資信託定時定額購入サービス）ご利用の方 NISA口座をご開設の方 インターネット・モバイルバンキングサービスご利用の方
取引C	I b e O n e カードご利用の方 またはいわぎんディーシーカードご利用の方

## 5. 適用金利一覧表（平成26年12月24日現在）

(1) 固定金利型

	上記金利引下げ項目該当の場合	店頭表示金利
固定金利型	年3.9%（年▲0.5%）	年4.4%

(2) 変動金利型

	上記①該当の場合	上記②該当の場合	上記③該当の場合	店頭表示金利
変動金利型	年1.9% （年▲1.7%）	年2.3% （年▲1.3%）	年2.7% （年▲0.9%）	年3.6%

以上

【本件ニュースリリースに関するお問い合わせ先】  
株式会社岩手銀行 営業統括部 加藤、村上  
電話 019-623-1111





# 車を買うなら

# 《いわぎん》のマイカーローン!

## 《いわぎん》マイカーローン

<そうかい>

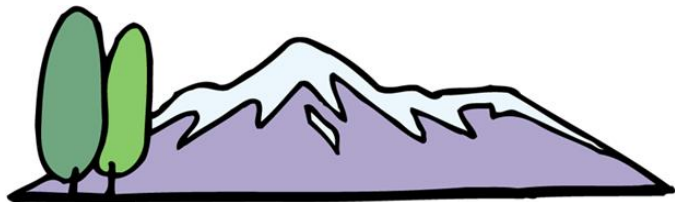

# 走快

- ★金利は、年1.9%～年3.6%（変動金利型の場合）※1
  - ★お車のご購入資金はもちろん、免許取得や車検費用にも、ご利用いただけます。
  - ★最高1,000万円までのビッグなご融資
  - ★最長10年までのラクラクご返済期間（お借入金額が500万円以内の場合は最長7年です）
- ※1 お取引内容に応じて、金利を引下げいたします。本商品の概要につきましては、裏面をご覧ください。

### インターネットでマイカーローンの申込ができます！ 「ネットでかんたん《いわぎん》ローン」



<365日 24時間受付>

（サーバーの調整作業等により一時停止する場合があります。）

申込はいわぎんホームページから！

<http://www.iwatebank.co.jp/>

●インターネットでのお申込みは、岩手銀行の普通預金口座をお持ちで、岩手県内および当行県外店舗所在地にお住まいの方に限らせていただきます。●お申込みの際は、ご返済口座とする予定のご通帳、「見積書」および「運転免許証」または「健康保険証」をお手元にご用意願います。●前年度の税込年収やお借入れの状況等についてもご入力が必要となりますので、あらかじめご確認願います。●正式な申込手続きのためには「健康保険証」および必要書類等をご持参のうえ、後日ご来店いただく必要がありますのでご了承下さい。

### 「ローン、コンサルティングプラザ」は、土・日・祝日も営業！

<営業時間>平日:午前10時～午後6時、土日祝日:午前10時～午後5時

コンサルティングプラザ本宮	0120-436020	盛岡市本宮（盛岡市立病院前）
ローンプラザイオンもりおか	0120-605876	盛岡市前湯イオンモール盛岡内
ローンプラザえづりこ	0120-601635	北上市江釣子SCパル隣
ローンプラザ三関	0120-436050	一関市三関字神田
ローンプラザ泉中央	0120-685332	宮城県仙台市泉区泉中央4丁目4-1
ローンプラザ美田園	0120-603730	宮城県名取市美田園2丁目1-5
ローンプラザ八戸	0120-601608	青森県八戸市大字十三日町

<営業時間>平日:午前10時～午後6時、土曜日:午前10時～午後5時

ローンプラザ花巻北	0120-436018	花巻市トヨカド・花巻店内
ローンプラザあてるい	0120-605833	奥州市加チャパークあてるい内

※平日午後3時以降および土・日・祝日は、ご相談業務のみのお取扱いとさせていただきます。

※12月31日～1月3日、5月3日～5日はお休みいたします。

<お手続きの流れ>

お申込み



審査結果のご連絡



ご契約手続き



ご融資

(平成26年12月24日現在)

## 岩手銀行

# 《いわぎん》マイカーローン「<sup>そうかい</sup>走快」ご利用ガイド

ご利用いただける方	<ul style="list-style-type: none"> <li>●満20歳以上で、完済時の年齢が満75歳未満の方</li> <li>●勤続または自営3年以上の方。ただし、満25歳未満の方(新卒者含む)は、勤続3年未満でもお申込できます。</li> <li>●内定者の方も入社1ヶ月前からお申込みできます。</li> <li>●税込年収が150万円以上の方。ただし、満25歳未満の方は100万円以上でお申込できます(新卒者・内定者の方は見込年収で審査いたします)。</li> <li>●当行所定の保証会社の保証が受けられる方</li> </ul>																		
申込時に必要な書類	<ul style="list-style-type: none"> <li>①普通預金のお届出印</li> <li>②健康保険証および運転免許証</li> <li>③源泉徴収票または所得証明書(ただし事業主、会社役員、給与が歩合制の方などの場合には、市町村等が発行する所得証明書3ヵ年分をご提出いただきます)</li> <li>④見積書または契約書等購入価格がわかるもの</li> </ul>																		
お使いみち	<ul style="list-style-type: none"> <li>●マイカー(新車・中古車・2輪車)のご購入 ●オプション(カーナビ・コンポ・タイヤなど)のご購入</li> <li>●車検、定期点検や修理費用 ●自動車教習所の費用 ●車庫の新築や改築の費用</li> <li>※ご本人が所有し、ご本人またはその配偶者・子女が使用する車両の購入・関連費用のお支払いに限らせていただきます。</li> <li>●カーディーラーや信販会社などのクレジット、他の金融機関などご利用分のお借換え資金</li> <li>※ご本人名義のお借入れ・クレジットに限ります。</li> </ul>																		
ご融資金額	<ul style="list-style-type: none"> <li>●10万円以上1,000万円以内(1万円単位)</li> <li>なお、ご融資金は購入先へのお振込とさせていただきます。</li> </ul>																		
ご融資期間	<ul style="list-style-type: none"> <li>●お借入金額が500万円超の場合・6か月以上10年以内(6ヵ月単位)</li> <li>●お借入金額が500万円以下の場合・6か月以上7年以内(6ヵ月単位)</li> <li>※新卒者(内定者含む)で満25歳未満の方は、6ヵ月～1年(1ヵ月単位)で据置期間を設定することができます。</li> </ul>																		
ご融資利率	<table border="1" style="width: 100%; text-align: center;"> <tr> <td></td> <td>下記①の場合</td> <td>下記②の場合</td> <td>下記③の場合</td> <td>下記☆の場合</td> <td>店頭表示金利</td> </tr> <tr> <td>変動金利型</td> <td>年1.9%</td> <td>年2.3%</td> <td>年2.7%</td> <td style="border: none;"></td> <td>年3.6%</td> </tr> <tr> <td>固定金利型</td> <td style="border: none;"></td> <td style="border: none;"></td> <td style="border: none;"></td> <td>年3.9%</td> <td>年4.4%</td> </tr> </table>		下記①の場合	下記②の場合	下記③の場合	下記☆の場合	店頭表示金利	変動金利型	年1.9%	年2.3%	年2.7%		年3.6%	固定金利型				年3.9%	年4.4%
	下記①の場合	下記②の場合	下記③の場合	下記☆の場合	店頭表示金利														
変動金利型	年1.9%	年2.3%	年2.7%		年3.6%														
固定金利型				年3.9%	年4.4%														
金利引下げ項目(固定金利型)	<ul style="list-style-type: none"> <li>●次のいずれかに該当する場合、店頭表示金利から年0.5%金利を引き下げます。</li> <li>☆IbeOneカードご利用の方(同時申込可)、社員向け融資制度ご利用の方、 新型公務員ローンご利用の方、グリーンポイント倶楽部第1ステージ以上の方。</li> </ul>																		
金利引下げ項目(変動金利型)	<ul style="list-style-type: none"> <li>●下記の取引A～取引Cのうち、①該当が3つの場合年1.7%、②該当が2つの場合年1.3%、 ③該当が1つの場合年0.9%店頭表示金利より金利を引下げいたします。</li> </ul> <table border="1" style="width: 100%; border-collapse: collapse;"> <tr> <td style="width: 30%;"></td> <td style="text-align: center;">お取引項目</td> </tr> <tr> <td><input type="checkbox"/> &lt;取引A&gt;</td> <td>当行にて「給与」または「年金」をお受取の方</td> </tr> <tr> <td><input type="checkbox"/> &lt;取引B&gt;</td> <td> <input type="checkbox"/> 住宅ローンご利用の方  <input type="checkbox"/> 消費者ローン・カードローンご利用の方  <input type="checkbox"/> ステップーI(投資信託定時定額購入サービス)ご利用の方  <input type="checkbox"/> NISA口座をご開設の方  <input type="checkbox"/> インターネット・モバイルバンキングサービスご利用の方(同時申込可)         </td> </tr> <tr> <td><input type="checkbox"/> &lt;取引C&gt;</td> <td>IbeOneカードご利用の方(同時申込可)またはいわぎんディーシーカードご利用の方</td> </tr> </table>		お取引項目	<input type="checkbox"/> <取引A>	当行にて「給与」または「年金」をお受取の方	<input type="checkbox"/> <取引B>	<input type="checkbox"/> 住宅ローンご利用の方 <input type="checkbox"/> 消費者ローン・カードローンご利用の方 <input type="checkbox"/> ステップーI(投資信託定時定額購入サービス)ご利用の方 <input type="checkbox"/> NISA口座をご開設の方 <input type="checkbox"/> インターネット・モバイルバンキングサービスご利用の方(同時申込可)	<input type="checkbox"/> <取引C>	IbeOneカードご利用の方(同時申込可)またはいわぎんディーシーカードご利用の方										
	お取引項目																		
<input type="checkbox"/> <取引A>	当行にて「給与」または「年金」をお受取の方																		
<input type="checkbox"/> <取引B>	<input type="checkbox"/> 住宅ローンご利用の方 <input type="checkbox"/> 消費者ローン・カードローンご利用の方 <input type="checkbox"/> ステップーI(投資信託定時定額購入サービス)ご利用の方 <input type="checkbox"/> NISA口座をご開設の方 <input type="checkbox"/> インターネット・モバイルバンキングサービスご利用の方(同時申込可)																		
<input type="checkbox"/> <取引C>	IbeOneカードご利用の方(同時申込可)またはいわぎんディーシーカードご利用の方																		
ご返済方法	<ul style="list-style-type: none"> <li>●元利均等毎月返済(ご融資金額の50%の範囲内で6ヵ月ごとのボーナス併用返済がご利用できます。)</li> <li>●店頭やホームページで返済額を試算できます。●返済条件の変更には手数料がかかる場合があります。</li> </ul>																		
保証人・担保	<ul style="list-style-type: none"> <li>●保証人は原則不要です。(株いわぎんディーシーカードの保証をご利用いただけます。)</li> </ul>																		
団体総合生活補償保険	<ul style="list-style-type: none"> <li>●マイカーローンのご利用者が、万一、交通事故または乗物火災のために死亡または後遺障害となった場合に、ローン残高相当額の保険金が支払われる団体総合生活補償保険付です(保険料は当行が支払います)。</li> </ul>																		

- 店頭に商品概要説明書をご用意しております。
- ローンのご利用にあたっては、当行所定の審査がございます。審査の結果、ご希望にそえない場合もございますのでご了承ください。
- 金融情勢の変化等の事由により、ご融資利率の引下げを中止したり、引下げ幅を変更することがありますのでご了承下さい。
- 詳しくは《いわぎん》の窓口までお気軽にご相談ください。



岩手銀行は「飲酒運転の根絶運動」に協力しています。