

Monthly Report

2025年12月



Iwagin R&Consulting

いわぎんリサーチ&コンサルティング株式会社

経営支援部 地域経済調査担当

2025年11月28日発行

1. 概 況～弱い動き～

➤ 最近の本県経済は、生産活動がほぼ横ばいとなったものの、公共工事は前年を下回る水準となったほか個人消費に減速感が見られるなど、全体として弱い動きとなっている。

- ◆ 公共工事は国や市町村はプラスとなったが、県や独立行政法人等が前年を下回り、2カ月ぶりの減少
- ◆ 小売業主要業態の販売額はコンビニエンスストアは増加したもののドラッグストアのほか百貨店やスーパーなどが減少し、2カ月連続の前年割れ
- ◆ 乗用車新車登録・販売台数も4カ月連続のマイナス
- ◆ 8月の鉱工業生産指数は126.0（季調値）で前月比1.0%上昇

岩手県景気動向指数（C I、2020年＝100）

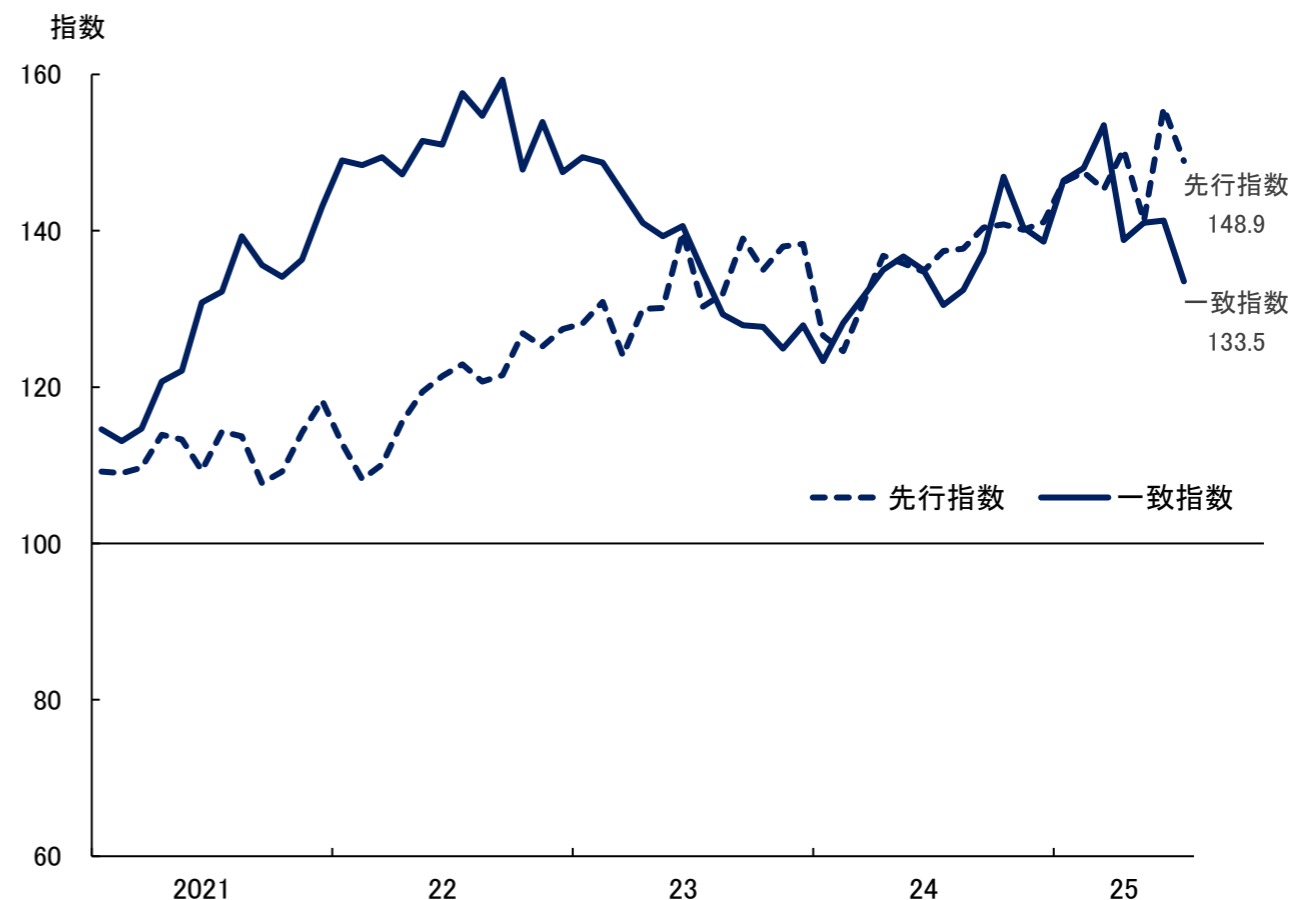

資料：県調査統計課

2. 個人消費（小売業）～全体として減速傾向～

- 9月の小売業主要業態の販売額（6業態合計、全店舗）は35,823百万円で前年同月比1.7%減となった。
6業態中5業態で減少の動きとなり、2カ月連続のマイナスとなった。

【業態別販売額】

| (百万円、%) | | |
|------------|--------|--------|
| 業 態 | 販売額 | 前年同月比 |
| 合 計 | 35,823 | ▲ 1.7 |
| 百貨店・スーパー合計 | 11,891 | ▲ 2.7 |
| 百貨店 | 1,342 | ▲ 11.7 |
| スーパー | 10,549 | ▲ 1.4 |
| コンビニエンスストア | 8,855 | 1.9 |
| 専門量販店 | 15,077 | ▲ 3.1 |
| 家電大型専門店 | 1,988 | ▲ 2.3 |
| ドラッグストア | 10,049 | ▲ 3.7 |
| ホームセンター | 3,040 | ▲ 1.3 |

- ◆ 百貨店は一部店舗の閉店の影響のほか、衣料品が秋物を中心に低調な動きとなったことなどから2カ月連続の前年割れ
- ◆ スーパーも4カ月ぶりのマイナス
- ◆ 専門量販店はドラッグストアが5カ月連続で前年を下回るなど軒並み減少

小売業主要業態の販売額（業態別、全店舗）

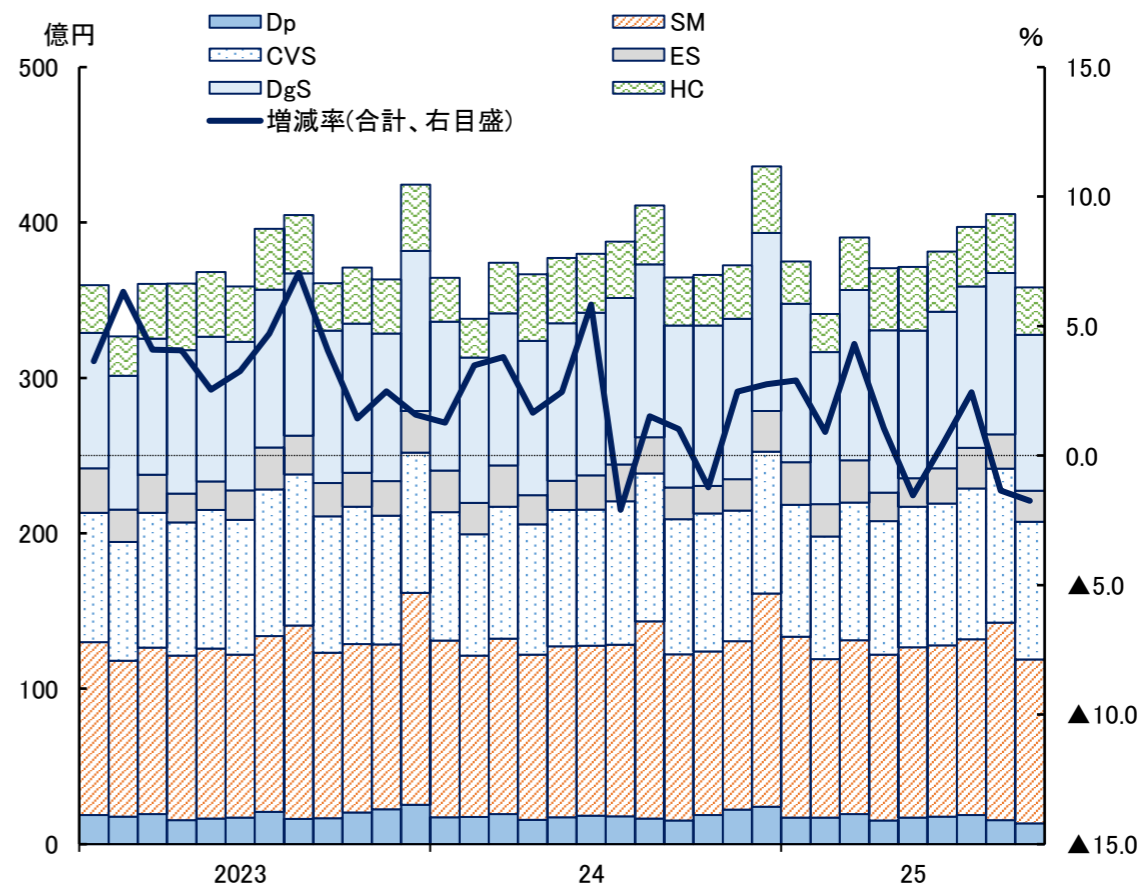

(注) D p = 百貨店、SM = スーパーマーケット、CV S = コンビニエンスストア
E S = 家電大型専門店、D g S = ドラッグストア、H C = ホームセンター
資料：経済産業省、東北経済産業局

3. 個人消費（乗用車）～4カ月連続の減少～

➤ 10月の乗用車新車登録・販売台数（軽乗用車を含む）は2,735台で前年同月比5.8%減となった。軽乗用車が前年を上回ったものの、登録車は二桁台の減少となり、4カ月連続のマイナスとなった。

【車種別新車登録・販売台数】

| | | | (台、%) | |
|-----|-------|--|---------|-------|
| 車 種 | | | 登録・販売台数 | 前年同月比 |
| 合 計 | | | 2,735 | ▲5.8 |
| | 登録車全体 | | 1,560 | ▲10.8 |
| | 普通車 | | 910 | ▲10.4 |
| | 小型車 | | 650 | ▲11.3 |
| | 軽乗用車 | | 1,175 | 1.8 |

- ◆ 登録車は6カ月連続のマイナスとなり、普通車と小型車のいずれも二桁台の前年割れ
- ◆ 軽乗用車は新型車の投入効果などから4カ月ぶりのプラス

乗用車新車登録・販売台数（車種別）

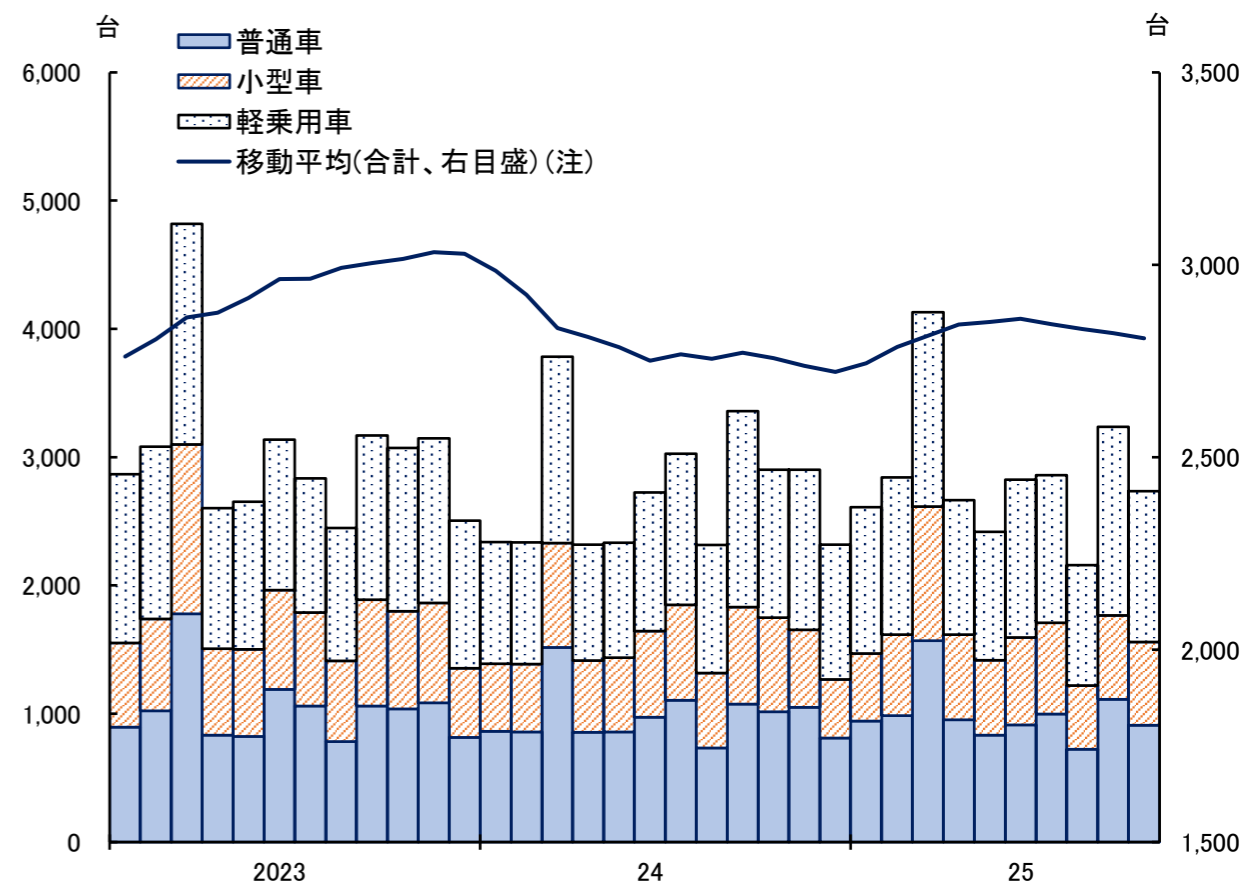

(注) 12カ月後方移動平均値、以下のグラフも同じ
資料：岩手県自動車販売店協会、岩手県軽自動車協会

4. 住宅着工～2025年度上半期の累計は前年から千戸超の減少～

- 9月の新設住宅着工戸数は446戸で前年同月比1.1%（5戸）増と6カ月ぶりに前年を上回った。利用関係別では、分譲はマイナスとなった一方、持家と貸家がプラスとなった。

【利用関係別着工戸数】

| 利用関係 | 2025年9月 | | 25年4～9月累計 | |
|------|---------|--------|-----------|--------|
| | 戸数 | 前年同月比 | 戸数 | 前年同期比 |
| 合 計 | 446 | 1.1 | 2,158 | ▲ 31.8 |
| 持 家 | 223 | 0.9 | 1,092 | ▲ 18.6 |
| 貸 家 | 198 | 4.8 | 891 | ▲ 37.5 |
| 給 与 | 0 | — | 9 | ▲ 59.1 |
| 分 譲 | 25 | ▲ 19.4 | 166 | ▲ 55.7 |

- ◆ 持家は5カ月ぶり、貸家は7カ月ぶりの増加
- ◆ 2025年度上半期（4～9月）の累計は前年同期比31.8%（1,007戸）減の2,158戸と千戸超の減少
- ◆ 利用関係別では、分譲（同55.7%減）はマンションの着工がなく、一戸建も減少となったほか、主力の持家（同18.6%減）と貸家（同37.5%減）も二桁台のマイナス

新設住宅着工戸数（利用関係別）

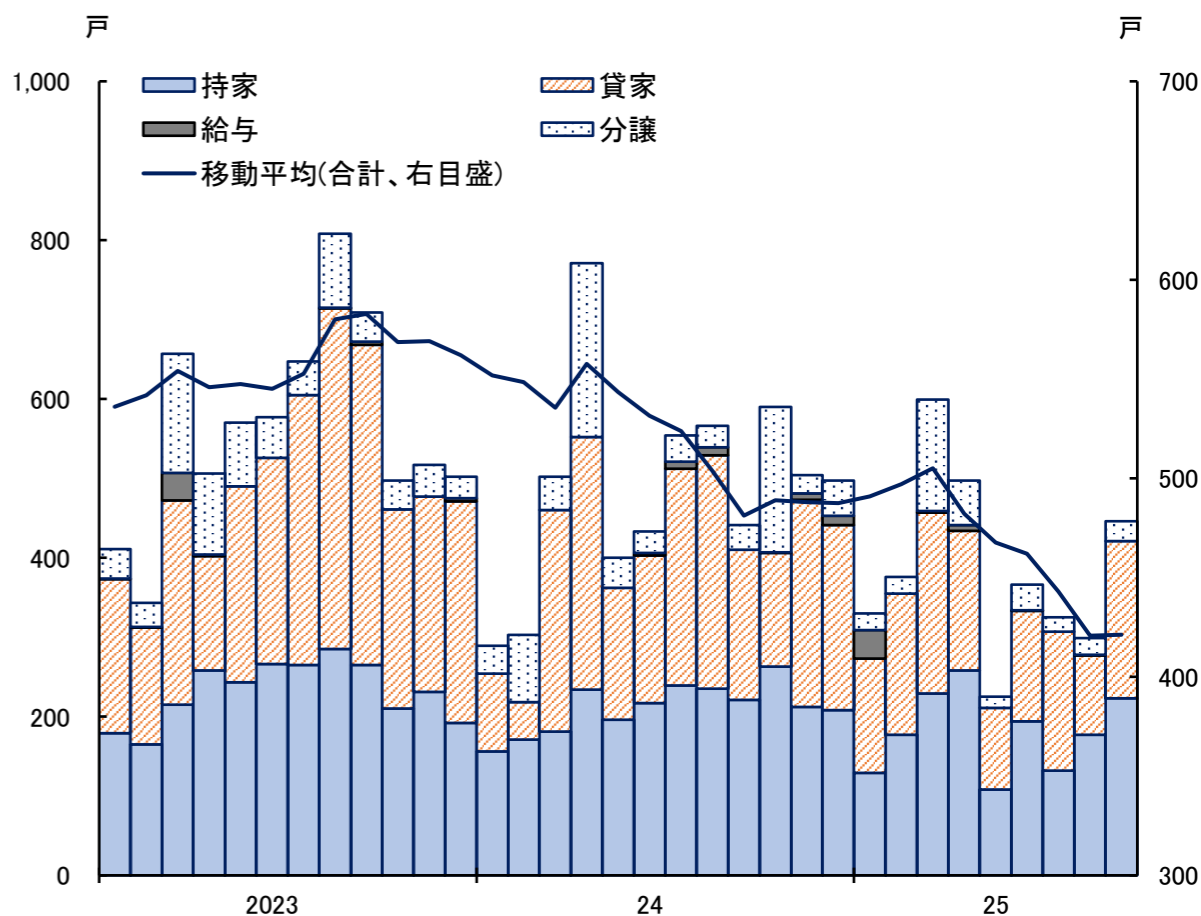

資料：県建築住宅課、国土交通省

5. 公共工事～2カ月ぶりに前年を下回る～

- 10月の公共工事請負額は11,392百万円で前年同月比1.7%減となった。国が二桁台の増加となったほか市町村もプラスとなった一方、県と独立行政法人等がマイナスとなり、2カ月ぶりに前年を下回った。

【主な発注者別金額】

(百万円、%)

| 発注者 | 2025年10月 | | 25年4～10月累計 | |
|---------|----------|--------|------------|--------|
| | 金額 | 前年同月比 | 金額 | 前年同期比 |
| 合 計 | 11,392 | ▲ 1.7 | 156,703 | 6.6 |
| 国 | 295 | 19.5 | 17,832 | 14.1 |
| 岩手県 | 5,938 | ▲ 2.5 | 59,440 | 10.3 |
| 市町村 | 4,770 | 3.4 | 52,279 | ▲ 0.3 |
| 独立行政法人等 | 213 | ▲ 35.1 | 10,861 | ▲ 20.9 |

- ◆ 岩手県生コンクリート工業組合によると、2025年度上半期（4～9月）の生コン出荷数量は前年同期比12.1%減の244,259m³と3年連続で減少
- ◆ 地区別では、県北と久慈は前年を上回り沿岸も前年とほぼ同水準となった一方、気仙が減少したほか県央と県南も二桁台のマイナス

公共工事請負額（発注者別、前払金保証対象）

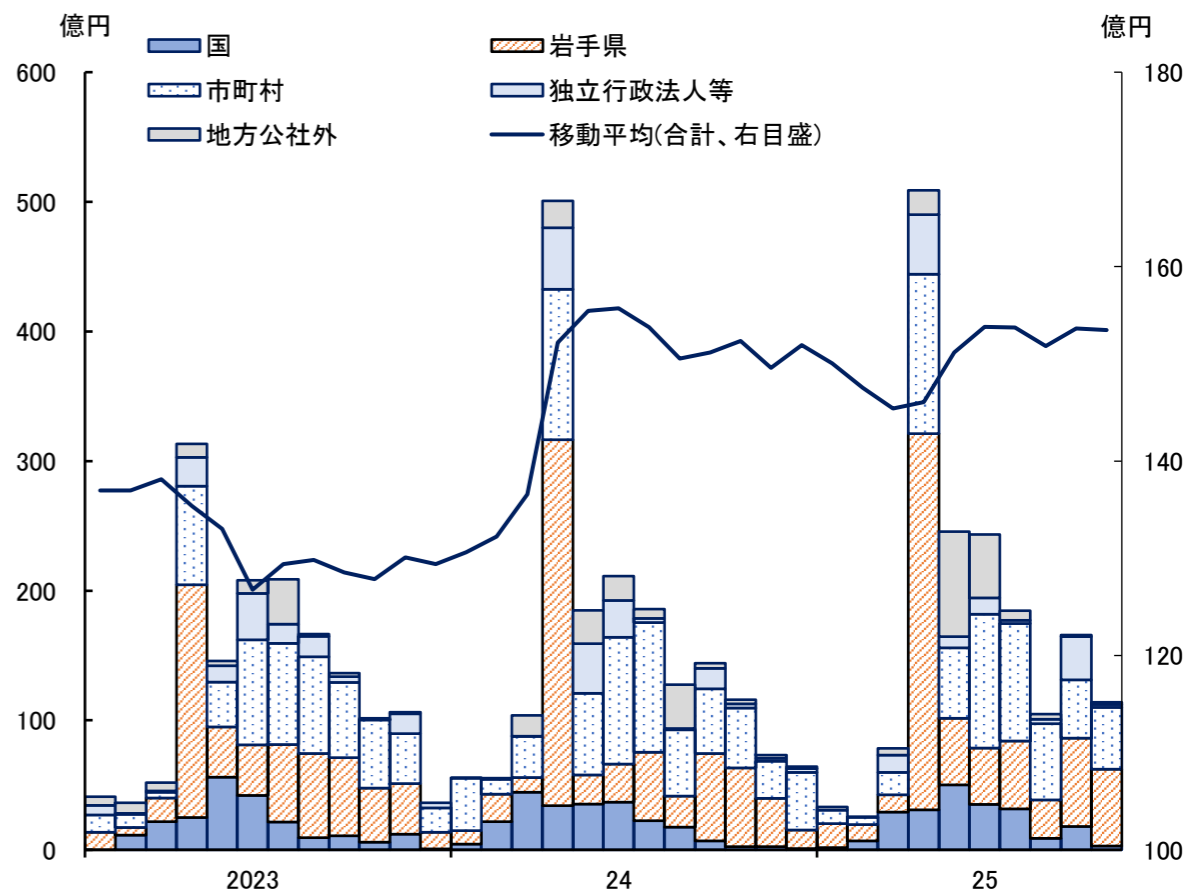

資料：東日本建設業保証(株)岩手支店

6. 観 光～2カ月ぶりの減少～

- 8月の延べ宿泊者数は、630,890人泊で前年同月比3.8%減と2カ月ぶりに前年を下回った。内訳をみると、外国人は大幅なプラスとなった一方、日本人が前年割れとなった。

【延べ宿泊者数】

| (人泊、%) | | |
|----------|---------|-------|
| 日本人・外国人別 | 宿泊者数 | 前年同月比 |
| 合 計 | 630,890 | ▲ 3.8 |
| 日本人 | 597,810 | ▲ 5.5 |
| 外国人 | 33,080 | 41.4 |

- ◆ 外国人は10カ月連続で二桁台の増加となったものの、日本人が2カ月ぶりのマイナス
- ◆ お盆期間（8～17日）の鉄道、空港、高速道の交通機関の利用は、長期の休みが取得しやすい曜日配列だったことなどからいずれもプラス

延べ宿泊者数

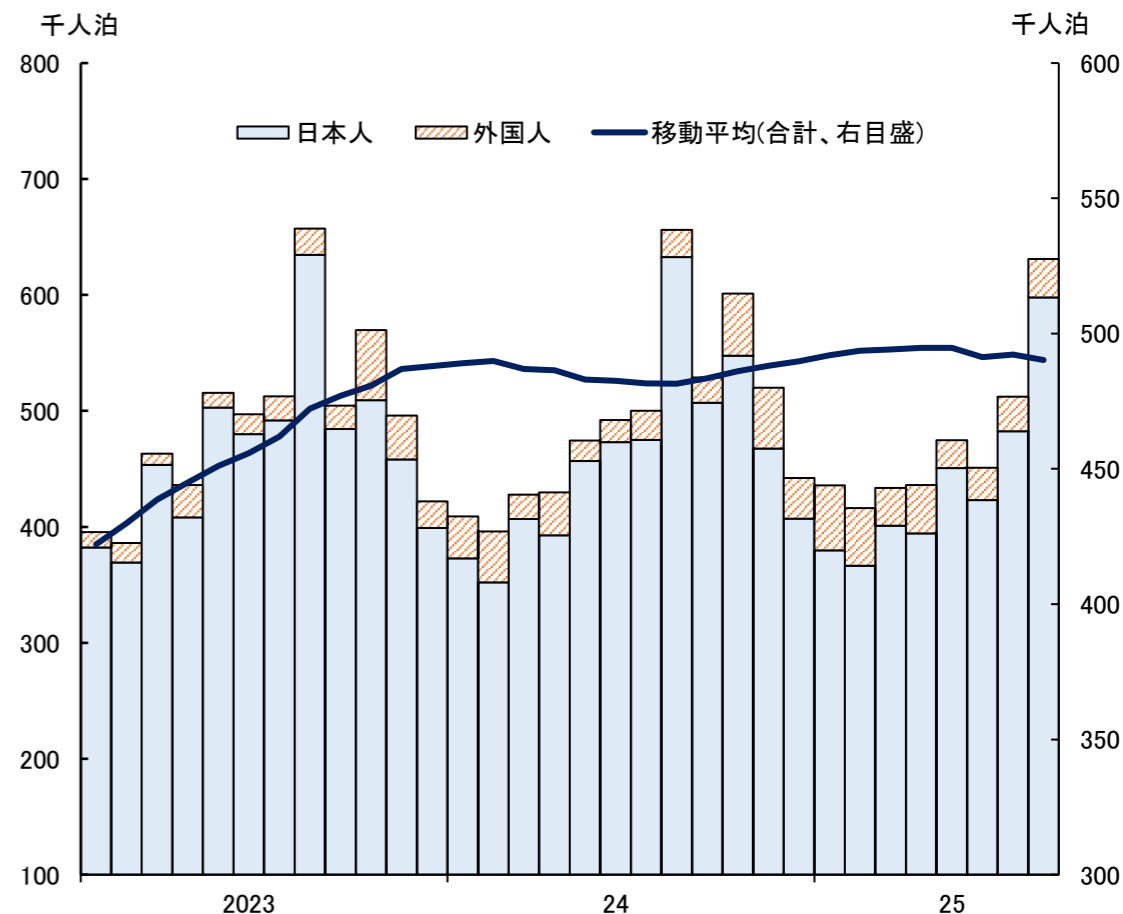

資料：観光庁

7. 生産活動～ほぼ横ばい～

- 8月の鉱工業生産指数は126.0（季調値）で前月比1.0%上昇した。主要17業種のうち食料品など9業種がマイナスとなったものの生産用機械や輸送機械など8業種が増加し、生産活動は足許でほぼ横ばいの動きとなっている。

【業種別鉱工業生産指数（速報値）】

（2020年＝100、％）

| 業 種 | 季節調整値 | 前月比 |
|------------|-------|--------|
| 鉱工業 | 126.0 | 1.0 |
| 鉄 鋼 | 107.7 | ▲ 0.6 |
| 金属製品 | 82.2 | 5.8 |
| 生産用機械 | 138.2 | 24.1 |
| 電子部品・デバイス | 242.3 | ▲ 1.0 |
| 輸送機械 | 124.1 | 3.4 |
| 窯業・土石製品 | 59.6 | ▲ 1.2 |
| パルプ・紙・紙加工品 | 61.2 | ▲ 16.2 |
| 食料品 | 104.5 | ▲ 3.0 |

- ・鉄鋼：線材などが底堅い動きとなったが銑鉄鋳物は産業用機械向けなどを中心に減産
- ・金属製品：鉄構物などが堅調な生産となるなど総じて強含み
- ・生産用機械：農業用機械のほか金型などもプラス
- ・電子部品・デバイス：固定コンデンサなどは増加したが全体として弱い動き
- ・輸送機械：機関部品などが増産となるなど総じて堅調な生産
- ・窯業・土石製品：セメントなどはプラスとなったものの生コンクリートやコンクリート製品などが減少
- ・パルプ・紙・紙加工品：パルプがマイナスとなったほか段ボール箱や写真用原紙なども減産
- ・食料品：ブロイラーが横ばいに留まるなど総じて弱含み

鉱工業生産指数
（主要3業種、季節調整値、2020年＝100）

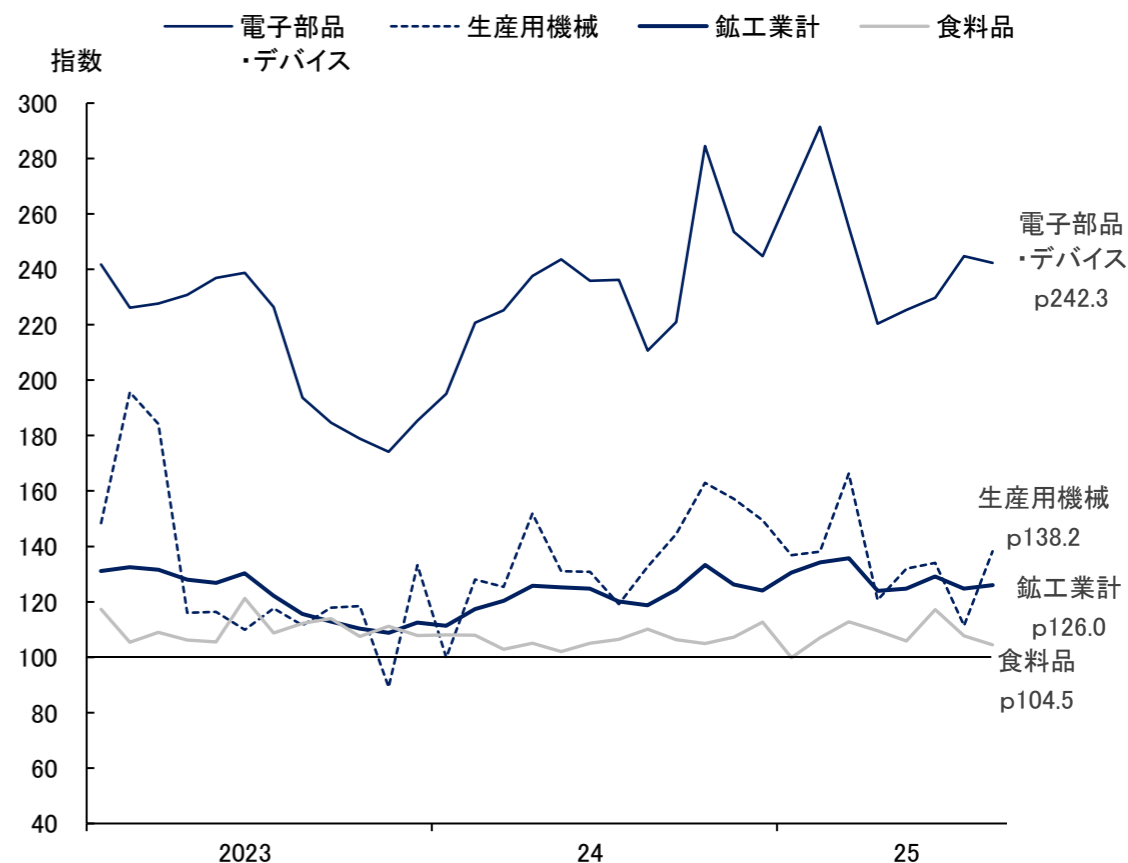

（注）pは速報値
資料：県調査統計課

8. 漁 業～アキサケは極めて厳しい漁況～

- 10月の県内主要6港の水揚状況は、数量が5,048トンで前年同月比21.9%減、金額も1,901百万円で同24.3%減となった。数量、金額ともにブリは大幅な増加となった一方、サンマやサバ類、カツオなどが減少したことからいずれも前年を下回った。

【主要6港の水揚状況】

2025年11月7日公表時点

| 項目 魚種 | | 数量 | | 金額 | | 単価 | |
|-----------------------------|--|-------|--------|-------|--------|--------|--------|
| | | | 増減率 | | 増減率 | | 増減率 |
| | | t | % | 百万円 | % | 円/10kg | % |
| 主要 6 港 合 計 | | 5,048 | △ 21.9 | 1,901 | △ 24.3 | 3,765 | △ 3.1 |
| サ マ | | 2,657 | △ 11.5 | 833 | △ 39.0 | 3,134 | △ 31.1 |
| ス ル メ イ カ | | 546 | △ 19.5 | 511 | 1.2 | 9,350 | 25.7 |
| タ コ 類 | | 101 | △ 8.3 | 170 | 6.3 | 16,887 | 15.9 |

- ◆ 県水産振興課の漁獲速報によると、アキサケの今季（10月末現在、沿岸漁獲分）の累計数量は5トンで前年同期比50.1%減と極めて厳しい漁況
- ◆ 金額も10百万円で同20.5%減と単価（同59.5%増）は高騰したものの数量減を補えず二桁台の減少
- ◆ 数量は水揚げが著しく落ち込む以前の5カ年平均（2014～18年）との比較では0.3%の水準

主要6港の水揚状況

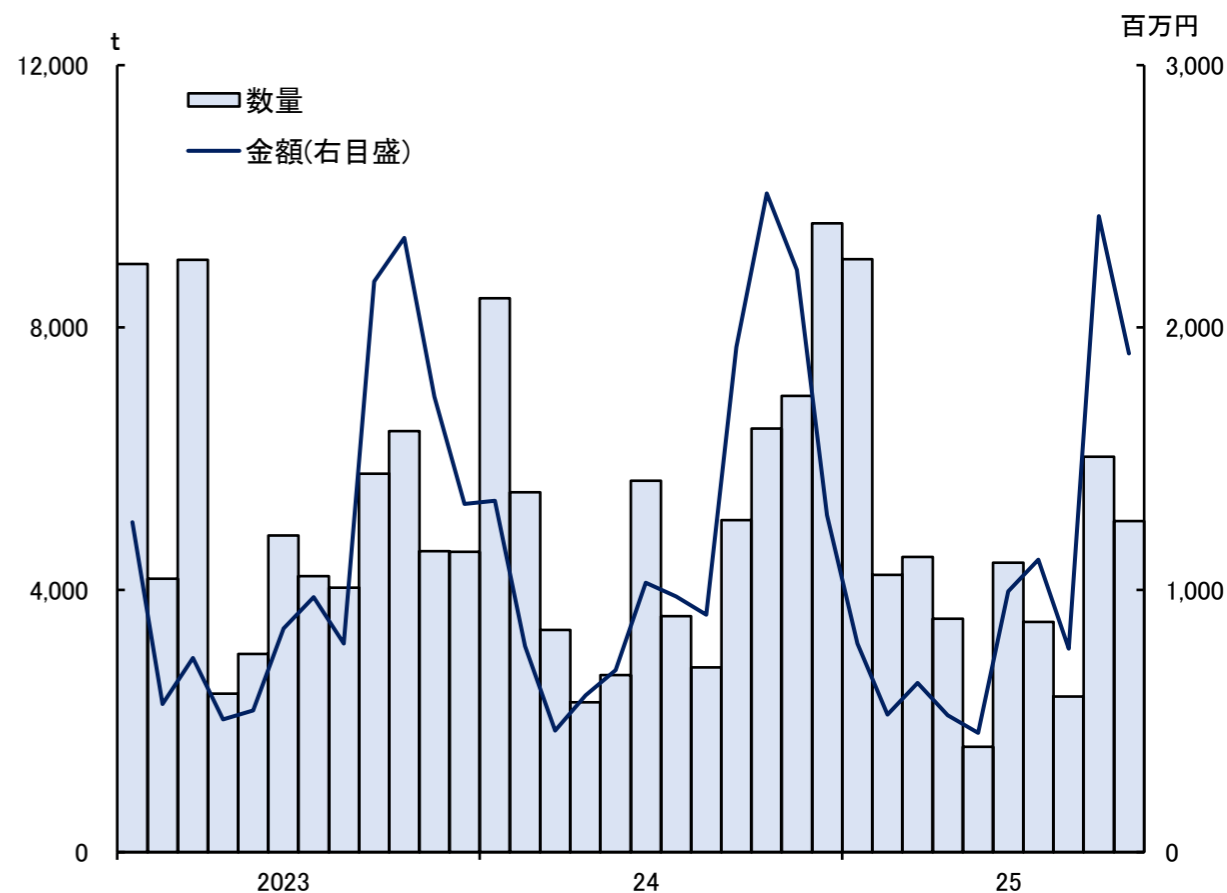

（注）主要6港は久慈、宮古、山田、大槌、釜石、大船渡
資料：県水産技術センター

9. 雇 用～有効求人倍率は3カ月連続の低下～

- 9月の有効求人倍率（季節調整値）は前月比0.01ポイント低下の1.09倍となり、3カ月連続で前月を下回った。地域別（原数値）では4地域全てでマイナスとなった。

【雇用諸指標】

| (倍、p) | | |
|-----------|-------|--------|
| 項 目 | 季節調整値 | 前月比 |
| 有効求人倍率 | 1.09 | ▲ 0.01 |
| 地域別有効求人倍率 | | |
| | 原数値 | 前年同月比 |
| 盛 岡 | 1.10 | ▲ 0.14 |
| 県 南 | 1.27 | ▲ 0.09 |
| 沿 岸 | 0.93 | ▲ 0.11 |
| 県 北 | 0.88 | ▲ 0.05 |

| (人、%) | | |
|--------|--------|-------|
| 項 目 | 季節調整値 | 前月比 |
| 有効求人数 | 23,492 | ▲ 1.5 |
| 有効求職者数 | 21,611 | ▲ 0.7 |
| 新規求人数 | 8,321 | 0.6 |

(注) 新規求人数は原数値、前年同月比

- ◆ 新規求人数（原数値）は前年同月比0.6%増の8,321人と3カ月ぶりの増加
- ◆ 9月に採用選考がスタートしている2026年3月新規高卒予定者の全体の就職内定率（9月末現在）は、前年同期比3.4ポイント低下の69.7%、県内就職内定率も同4.2ポイント低下の68.0%といずれも前年を下回ったものの、全体の就職内定率は過去10年間で4番目に高い水準

求人、求職および求人倍率

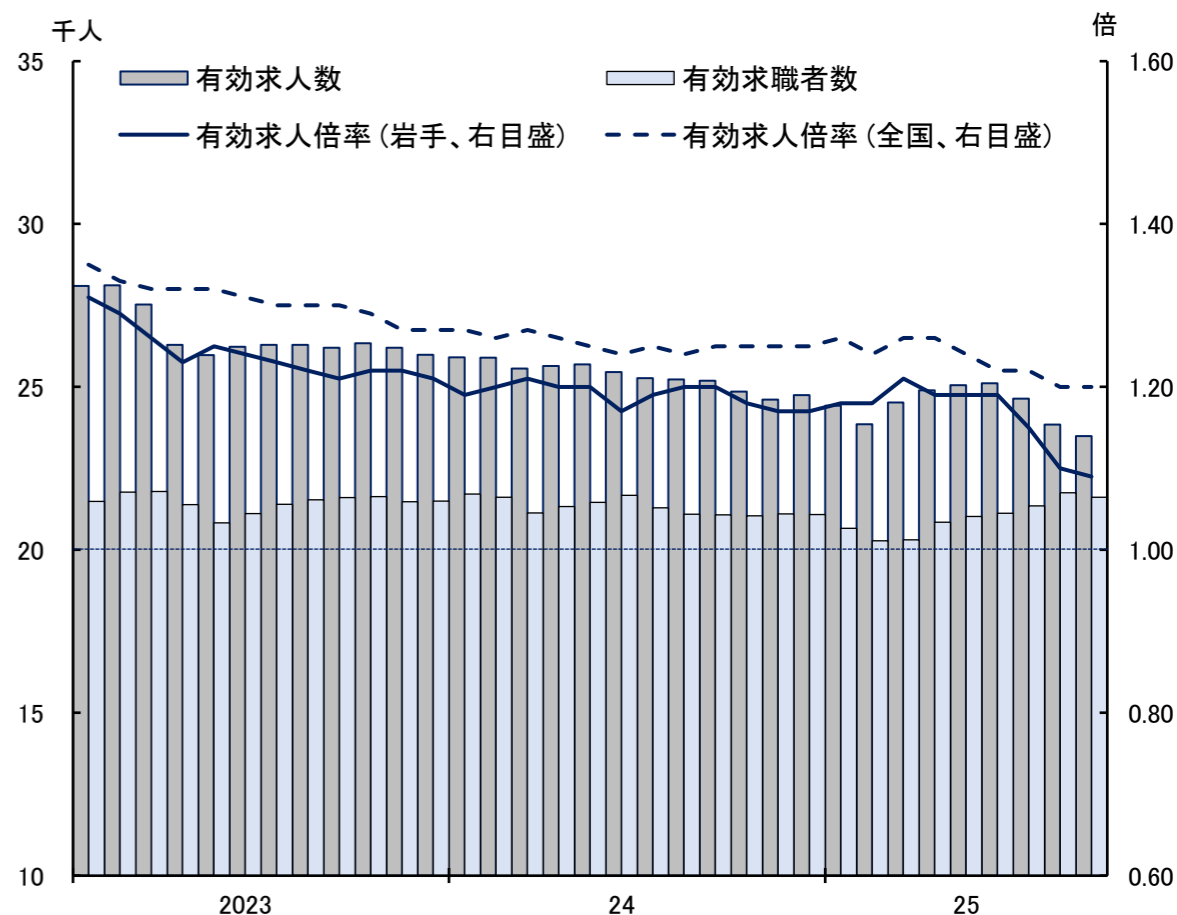

(注) すべて季節調整値
資料：岩手労働局、厚生労働省

10. 企業倒産～倒産件数は4カ月ぶりの増加～

- 10月の企業倒産（負債総額10百万円以上）は件数が前年同月比1件増の8件、負債総額は同3,745百万円減の810百万円となった。業種別では卸・小売業が3件、建設業が2件、一次産業と製造業、運輸業が各1件となり、原因別では販売不振が6件、既往のシワ寄せが2件となった。

【企業倒産件数】

・業種別

| 業 種 | 2025年 10月 | 25年 1～10月 |
|--------|--------------|--------------|
| 合 計 | 8 | 67 |
| 一次産業 | 1 | 4 |
| 建設業 | 2 | 18 |
| 製造業 | 1 | 9 |
| 卸・小売業 | 3 | 16 |
| サービス業他 | 0 | 13 |
| その他 | 1 | 7 |

・原因別

| 原 因 | 25年10月 | 25年 1～10月 |
|---------|--------|--------------|
| 合 計 | 8 | 67 |
| 放漫経営 | 0 | 2 |
| 過小資本 | 0 | 0 |
| 他社倒産の余波 | 0 | 2 |
| 既往のシワ寄せ | 2 | 11 |
| 販売不振 | 6 | 49 |
| その他 | 0 | 3 |

- ◆ 新型コロナウイルス関連倒産が1件発生
- ◆ 2025年1～10月の累計は件数が前年同期比5件増の67件、負債総額は同5,146百万円減の9,734百万円となり、件数は前年を上回って推移している一方、負債総額は大型倒産の発生が前年を下回っていることなどから大幅な減少

企業倒産件数（負債総額10百万円以上）

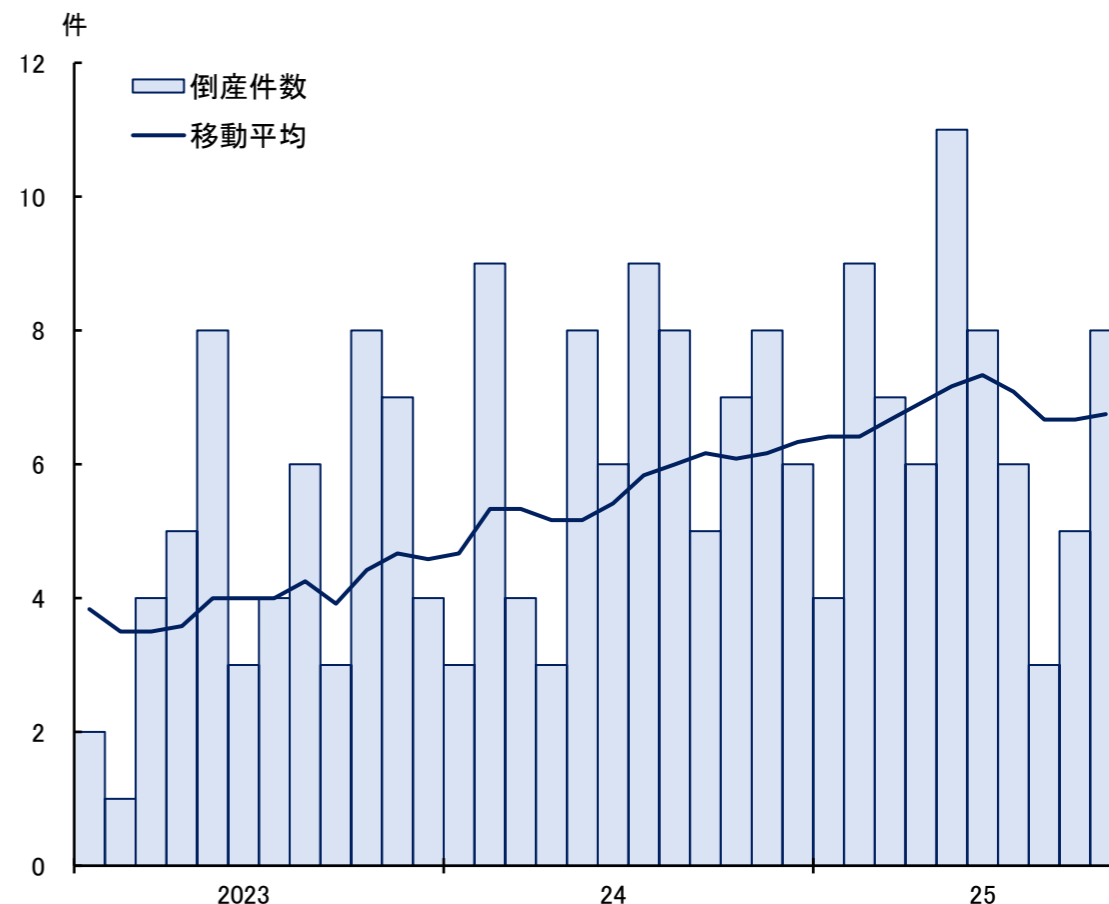

資料：(株)東京商工リサーチ盛岡支店

11. 農 業～2025年産米の相対取引価格は著しい上昇～

- 本県における2025年産米の9月の相対取引価格（玄米60キロ当たり）は、ひとめぼれが前年同月比78%増の37,048円、銀河のしずくも同79%増の37,470円とそれぞれ著しく上昇した。

【2025年産米の相対取引価格（9月）】

（円/玄米60kg）

| 品種銘柄 | 価 格 | 前年同月比 |
|-----------|--------|-------|
| ひとめぼれ | 37,048 | 78% |
| 銀河のしずく | 37,470 | 79% |
| あきたこまち | 38,878 | — |
| 全銘柄平均（全国） | 36,895 | 63% |

（注）あきたこまちは2024年9月の相対取引契約がなかった、または当該月の相対取引数量が100トン未満であったことから価格の公表はない

- ◆ 集荷競争の過熱やJ A概算金が高水準で提示されたことなどを受けて全銘柄平均（全国）は前年同月比63%増と大幅なプラス
- ◆ 本県のひとめぼれと銀河のしずくは5年前（2020年産）に比べ、それぞれ2.5倍、2.4倍の水準

米の相対取引価格（玄米60キロ当たり）

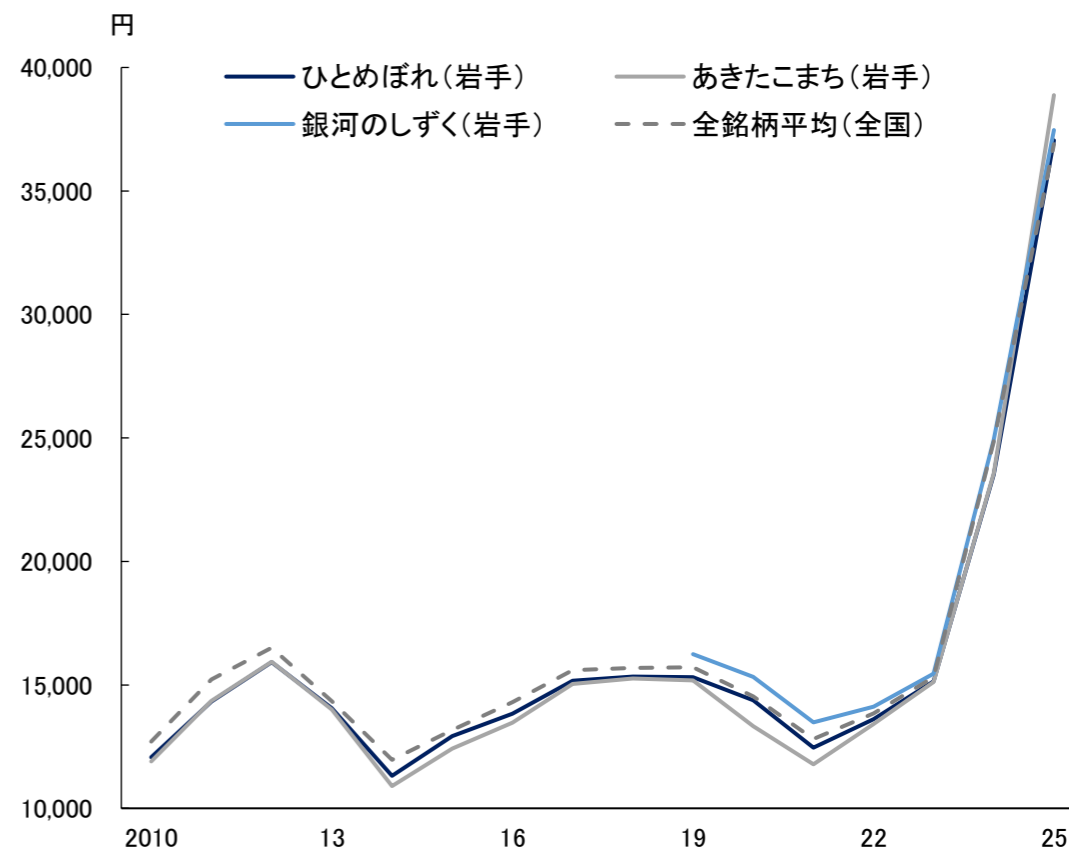

（注）2010年～24年は年産平均価格、25年は9月単月
資料：農林水産省

主要経済指標（人口、景気動向指数）

| 項目 年月 | 人 口(推 計) | | | | 景気動向指数(CI) | | | | | |
|----------|-----------|-----------------|-----------------|---------|----------------|-------|-------|----------------|--------|--------|
| | 岩 手 | 自然動態 (出生－死亡) | 社会動態 (転入－転出) | 全 国 | 岩 手（2020年＝100） | | | 全 国（2020年＝100） | | |
| | | | | | 先行指数 | 一致指数 | 遅行指数 | 先行指数 | 一致指数 | 遅行指数 |
| | 人 | 人 | 人 | 万人 | | | | | | |
| 2023年 | 1,163,024 | △14,269 | △4,665 | 12,435 | — | — | — | — | — | — |
| 2024年 | 1,144,407 | △14,826 | △5,050 | 12,380 | — | — | — | — | — | — |
| 2025年 | 1,126,813 | △14,980 | △3,851 | 12,321 | — | — | — | — | — | — |
| 2024.10 | 1,144,407 | △1,173 | 37 | 12,380 | 140.8 | 146.9 | 123.2 | 108.6 | 115.9 | 108.9 |
| 11 | 1,143,408 | △1,231 | △12 | 12,378 | 140.1 | 140.4 | 128.9 | 107.7 | 115.3 | 109.4 |
| 12 | 1,142,310 | △1,381 | △159 | 12,374 | 141.1 | 138.6 | 127.1 | 107.8 | 116.4 | 109.9 |
| 2025. 1 | 1,140,828 | △2,064 | △101 | 12,355 | 146.2 | 146.4 | 128.5 | 108.1 | 116.4 | 111.4 |
| 2 | 1,138,717 | △1,375 | △259 | 12,344 | 147.5 | 148.0 | 127.8 | 107.7 | 117.1 | 111.2 |
| 3 | 1,137,137 | △1,285 | △3,022 | 12,342 | 145.3 | 153.5 | 127.7 | 107.4 | 115.9 | 111.3 |
| 4 | 1,132,853 | △1,307 | △152 | 12,340 | 150.4 | 138.8 | 125.3 | 104.4 | 115.8 | 112.8 |
| 5 | 1,131,529 | △1,131 | △94 | r12,334 | 141.2 | 141.0 | 123.9 | 104.5 | 115.6 | 113.9 |
| 6 | 1,130,309 | △1,029 | △8 | 12,336 | 155.7 | 141.3 | 123.9 | 105.0 | 115.9 | r113.1 |
| 7 | 1,129,344 | △979 | 109 | 12,330 | 148.9 | 133.5 | 125.1 | 106.1 | 114.1 | 113.6 |
| 8 | 1,128,729 | △872 | △95 | 12,330 | | | | r107.0 | r112.8 | r112.4 |
| 9 | 1,127,993 | △1,153 | △95 | 12,317 | | | | p108.0 | p114.6 | p113.2 |
| 10 | 1,126,813 | | | 12,321 | | | | | | |
| 資料 出所 | 県調査統計課 | | | 総務省 | 県調査統計課 | | | 内閣府 | | |

（注）人口の年は10月 1 日時点、月は各 1 日現在の数値、自然動態と社会動態の年は前年10月から当年 9 月まで

主要経済指標（小売業主要業態販売額）

| 項目 年月 | 小売業主要業態の販売額 | | | | | | | | | | | | | | | |
|----------|-------------------|-------|----------|-------|--------|--------|------------|-------|---------|-------|---------|--------|---------|-------|--------|-------|
| | 岩 手 | | | | | | | | | | | | | | | |
| | 6業態合計 (全店舗ベース) | | 百貨店・スーパー | | | | コンビニエンスストア | | 家電大型専門店 | | ドラッグストア | | ホームセンター | | | |
| | 前年比 | | 前年比 | | 前年比 | | 前年比 | | 前年比 | | 前年比 | | 前年比 | | 前年比 | |
| | 百万円 | % | 百万円 | % | 百万円 | % | 百万円 | % | 百万円 | % | 百万円 | % | 百万円 | % | 百万円 | % |
| 2022年 | 429,503 | 4.3 | 150,452 | 2.1 | 23,602 | △ 0.9 | 126,849 | 2.7 | 102,846 | 2.1 | 28,128 | △ 3.8 | 103,164 | 17.4 | 44,913 | △ 4.0 |
| 2023年 | 445,500 | 3.7 | 156,016 | 3.7 | 22,667 | △ 4.0 | 133,349 | 5.1 | 104,918 | 2.0 | 27,374 | △ 2.7 | 113,987 | 10.5 | 43,205 | △ 3.8 |
| 2024年 | 453,828 | 1.9 | 157,121 | 0.7 | 22,010 | △ 2.9 | 135,111 | 1.3 | 104,296 | △ 0.6 | 26,472 | △ 3.3 | 123,598 | 8.4 | 42,341 | △ 2.0 |
| 2024.10 | 36,636 | △ 1.2 | 12,403 | △ 3.6 | 1,873 | △ 7.9 | 10,530 | △ 2.8 | 8,869 | 0.2 | 1,777 | △ 18.1 | 10,325 | 7.4 | 3,262 | △ 9.3 |
| 11 | 37,237 | 2.5 | 13,050 | 1.5 | 2,220 | △ 0.8 | 10,831 | 2.0 | 8,403 | 1.4 | 2,026 | △ 8.5 | 10,328 | 8.7 | 3,430 | △ 1.7 |
| 12 | 43,613 | 2.8 | 16,121 | △ 0.3 | 2,403 | △ 5.3 | 13,718 | 0.6 | 9,135 | 1.3 | 2,610 | △ 2.8 | 11,453 | 11.3 | 4,294 | 0.5 |
| 2025. 1 | 37,490 | 2.9 | 13,338 | 1.7 | 1,710 | △ 1.7 | 11,629 | 2.3 | 8,492 | 3.0 | 2,734 | 1.4 | 10,207 | 6.7 | 2,719 | △ 3.6 |
| 2 | 34,111 | 0.9 | 11,899 | △ 1.9 | 1,710 | △ 2.5 | 10,189 | △ 1.8 | 7,893 | 1.2 | 2,083 | 3.3 | 9,794 | 4.6 | 2,442 | △ 2.1 |
| 3 | 39,031 | 4.3 | 13,120 | △ 0.8 | 1,929 | △ 0.1 | 11,191 | △ 1.0 | 8,862 | 4.5 | 2,720 | 1.9 | 10,947 | 12.1 | 3,382 | 3.3 |
| 4 | 37,052 | 1.1 | 12,197 | 0.1 | 1,531 | △ 2.1 | 10,666 | 0.4 | 8,584 | 2.2 | 1,836 | △ 2.1 | 10,437 | 5.2 | 3,998 | △ 6.5 |
| 5 | 37,148 | △ 1.5 | 12,670 | △ 0.5 | 1,702 | △ 1.7 | 10,967 | △ 0.3 | 9,032 | 3.1 | 1,843 | △ 1.7 | 9,497 | △ 6.4 | 4,106 | △ 2.6 |
| 6 | 38,126 | 0.4 | 12,791 | 0.2 | 1,761 | △ 4.1 | 11,029 | 0.9 | 9,127 | 4.2 | 2,265 | 3.2 | 10,085 | △ 3.8 | 3,858 | 2.2 |
| 7 | 39,716 | 2.4 | 13,174 | 2.7 | 1,872 | 4.6 | 11,302 | 2.4 | 9,707 | 5.1 | 2,613 | 9.9 | 10,381 | △ 2.9 | 3,841 | 5.7 |
| 8 | 40,544 | △ 1.3 | 14,245 | △ 0.7 | 1,543 | △ 6.5 | 12,702 | 0.1 | 9,928 | 4.2 | 2,184 | △ 5.9 | 10,391 | △ 6.6 | 3,796 | 0.2 |
| 9 | 35,823 | △ 1.7 | 11,891 | △ 2.7 | 1,342 | △ 11.7 | 10,549 | △ 1.4 | 8,855 | 1.9 | 1,988 | △ 2.3 | 10,049 | △ 3.7 | 3,040 | △ 1.3 |
| 10 | | | | | | | | | | | | | | | | |
| 資料 出所 | 経済産業省・東北経済産業局 | | | | | | | | | | | | | | | |

(注) 1. 金額、前年比は全店舗ベース
2. 前年比はリンク計数を乗じて算出した修正値

主要経済指標（乗用車新車登録・販売台数、消費者物価指数、企業物価指数）

| 項目 年月 | 乗用車新車登録・販売台数 | | | | | | | | | | 消費者物価指数 (2020年=100) | | 企業物価指数 (2020年=100) | |
|--------------|-----------------------|--------|--------|--------|--------|--------|-------|--------|--------|--------|------------------------|-----|-----------------------|-----|
| | 岩 手 | | | | | | | | | | 盛岡市 | | 全 国 | |
| | 登録車、軽乗用車合計 | | 登録車 | | 普通車 | | 小型車 | | 軽乗用車 | | 盛岡市 | | 全 国 | |
| | | 前年比 | | 前年比 | | 前年比 | | 前年比 | | 前年比 | 指数 | 前年比 | 総平均 | 前年比 |
| | 台 | % | 台 | % | 台 | % | 台 | % | 台 | % | | % | | % |
| 2022年 | 32,584 | △ 4.4 | 18,762 | △ 5.8 | 9,899 | △ 6.5 | 8,863 | △ 4.9 | 13,822 | △ 2.4 | 102.6 | 2.3 | 114.9 | 9.8 |
| 2023年 | 36,339 | 11.5 | 21,469 | 14.4 | 12,379 | 25.1 | 9,090 | 2.6 | 14,870 | 7.6 | 106.7 | 4.1 | 119.9 | 4.4 |
| 2024年 | 32,658 | △ 10.1 | 19,271 | △ 10.2 | 11,713 | △ 5.4 | 7,558 | △ 16.9 | 13,387 | △ 10.0 | 110.0 | 3.1 | 122.8 | 2.4 |
| 2024.10 | 2,903 | △ 5.5 | 1,749 | △ 2.8 | 1,016 | △ 2.0 | 733 | △ 3.8 | 1,154 | △ 9.4 | 111.2 | 2.4 | 124.2 | 3.8 |
| 11 | 2,902 | △ 7.8 | 1,655 | △ 11.2 | 1,050 | △ 3.1 | 605 | △ 22.3 | 1,247 | △ 2.9 | 111.6 | 2.9 | 124.6 | 3.9 |
| 12 | 2,318 | △ 7.5 | 1,268 | △ 6.4 | 810 | △ 0.6 | 458 | △ 15.2 | 1,050 | △ 8.8 | 112.0 | 3.5 | 125.1 | 4.1 |
| 2025. 1 | 2,610 | 11.6 | 1,470 | 5.8 | 943 | 9.1 | 527 | 0.4 | 1,140 | 20.0 | 112.5 | 3.8 | 125.5 | 4.2 |
| 2 | 2,842 | 21.7 | 1,616 | 16.6 | 986 | 14.9 | 630 | 19.3 | 1,226 | 29.2 | 111.9 | 3.5 | 125.8 | 4.3 |
| 3 | 4,131 | 9.2 | 2,614 | 12.1 | 1,569 | 3.5 | 1,045 | 28.2 | 1,517 | 4.5 | 112.4 | 3.7 | 126.2 | 4.3 |
| 4 | 2,666 | 15.0 | 1,617 | 14.3 | 954 | 11.4 | 663 | 18.6 | 1,049 | 16.2 | 112.9 | 3.4 | 126.6 | 3.9 |
| 5 | 2,418 | 3.7 | 1,417 | △ 1.5 | 833 | △ 2.8 | 584 | 0.5 | 1,001 | 12.0 | 113.4 | 3.3 | 126.5 | 3.1 |
| 6 | 2,826 | 3.7 | 1,595 | △ 3.0 | 914 | △ 6.2 | 681 | 1.6 | 1,231 | 13.8 | 113.4 | 3.3 | 126.4 | 2.8 |
| 7 | 2,859 | △ 5.6 | 1,710 | △ 7.5 | 998 | △ 9.8 | 712 | △ 4.0 | 1,149 | △ 2.5 | 113.6 | 3.1 | 126.7 | 2.5 |
| 8 | 2,158 | △ 6.8 | 1,220 | △ 7.4 | 724 | △ 1.1 | 496 | △ 15.2 | 938 | △ 6.0 | 113.6 | 2.7 | r126.4 | 2.6 |
| 9 | 3,237 | △ 3.7 | 1,766 | △ 3.5 | 1,113 | 3.6 | 653 | △ 13.7 | 1,471 | △ 3.8 | 114.5 | 3.6 | r127.0 | 2.8 |
| 10 | 2,735 | △ 5.8 | 1,560 | △ 10.8 | 910 | △ 10.4 | 650 | △ 11.3 | 1,175 | 1.8 | | | p127.5 | 2.7 |
| 資料 出所 | 岩手県自動車販売店協会・岩手県軽自動車協会 | | | | | | | | | | 県調査統計課 | | 日本銀行 | |

主要経済指標（新設住宅着工戸数、民間建築物着工面積、公共工事請負額）

| 項目 年月 | 新設住宅着工戸数 | | | | | 民間建築物着工面積 (非居住用) | | 公共工事請負額(前払金保証対象) | | | | | |
|--------------|----------|--------|--------|--------|-------|---------------------|--------|------------------|--------|-------|--------|--------|---------|
| | 岩手 | | | | | | | 岩手 | | | | | |
| | 戸数 | | | | | 岩手 | | 金額 | | | | | |
| | | 前年比 | 持家 | 貸家 | 分譲 | | 前年比 | | 前年比 | 国 | 県 | 市町村 | 独立行政法人等 |
| | 戸 | % | % | % | % | 千㎡ | % | 百万円 | % | % | % | % | % |
| 2022年 | 6,585 | △ 0.4 | △ 13.1 | 17.2 | 10.3 | 789 | 57.1 | 165,753 | △ 15.6 | △23.9 | △ 21.7 | △ 9.7 | 10.0 |
| 2023年 | 6,744 | 2.4 | △ 12.5 | 22.2 | △7.2 | 560 | △29.0 | 163,881 | △ 1.1 | △9.0 | △ 8.9 | 13.9 | 76.7 |
| 2024年 | 5,850 | △ 13.3 | △ 8.7 | △ 22.2 | 8.6 | 441 | △21.3 | 174,491 | 6.5 | △22.5 | 9.7 | 5.7 | 24.5 |
| 2024.10 | 590 | 18.7 | 25.2 | △43.0 | 408.3 | 20 | △ 20.4 | 11,585 | 14.0 | △59.0 | 45.8 | △ 12.1 | 2,314.7 |
| 11 | 504 | △ 2.5 | △8.2 | 6.1 | △42.5 | 13 | △ 47.0 | 7,319 | △31.2 | △78.9 | △4.5 | △ 25.8 | △84.9 |
| 12 | 497 | △ 1.0 | 8.3 | △16.5 | 63.0 | 16 | △ 14.0 | 6,433 | 76.5 | 26.4 | 10.8 | 137.4 | △25.9 |
| 2025. 1 | 330 | 14.2 | △17.3 | 46.9 | △40.0 | 27 | △ 33.4 | 3,323 | △40.3 | △61.3 | 78.2 | △ 74.3 | - |
| 2 | 376 | 24.1 | 3.5 | 278.7 | △75.3 | 9 | △ 71.9 | 2,547 | △54.2 | △68.3 | △40.1 | △ 51.8 | △100.0 |
| 3 | 599 | 19.3 | 26.5 | △18.3 | 233.3 | 17 | △ 76.4 | 7,835 | △24.6 | △34.1 | 17.9 | △ 46.3 | 8,401.2 |
| 4 | 497 | △ 35.5 | 10.3 | △44.7 | △74.4 | 28 | △ 48.3 | 50,889 | 1.6 | △9.6 | 2.8 | 6.0 | △3.2 |
| 5 | 225 | △ 43.8 | △44.9 | △38.0 | △63.2 | 37 | △ 14.7 | 24,563 | 32.9 | 42.1 | 128.0 | △ 13.5 | △78.0 |
| 6 | 366 | △ 15.5 | △10.6 | △25.3 | 18.5 | 30 | △ 65.8 | 24,324 | 15.1 | △4.4 | 48.0 | 5.2 | △55.1 |
| 7 | 325 | △ 41.3 | △44.8 | △35.9 | △45.5 | 27 | 31.2 | 18,469 | △0.6 | 40.7 | △1.0 | △ 9.4 | △18.2 |
| 8 | 299 | △ 47.2 | △24.7 | △66.0 | △22.2 | 45 | 173.0 | 10,482 | △17.9 | △49.4 | 24.1 | 15.0 | 220.8 |
| 9 | 446 | 1.1 | 0.9 | 4.8 | △19.4 | 22 | △ 22.6 | 16,581 | 15.0 | 156.0 | 1.3 | △ 10.0 | 112.7 |
| 10 | | | | | | | | 11,392 | △1.7 | 19.5 | △2.5 | 3.4 | △35.1 |
| 資料 出所 | 国土交通省 | | | | | 県建築住宅課 | | 東日本建設業保証(株)岩手支店 | | | | | |

(注) 公共工事請負額は年度計

主要経済指標（鉱工業生産指数）

| 項目 年月 | 鉱工業生産指数 | | | | | | | | | | | | | |
|----------|--------------------|--------------|--------------|--------------------|----------------------|-----------------------|-----------------------|-------------------------------|----------------------|-----------------------------|--------------------------------|---------------------|--------------------|--------------|
| | 岩手 | | | | | | | | | | | | 全国 | |
| | 季調値 (2020年=100) | 前月比 (季調値) | 前年比 (原指数) | 鉄鋼 前月比 (季調値) | 金属製品 前月比 (季調値) | はん用機械 前月比 (季調値) | 生産用機械 前月比 (季調値) | 電子部品・ デバイス 前月比 (季調値) | 輸送機械 前月比 (季調値) | 窯業・ 土石製品 前月比 (季調値) | パルプ・ 紙・紙加工品 前月比 (季調値) | 食料品 前月比 (季調値) | 季調値 (2020年=100) | 前月比 (季調値) |
| 2022年 | 126.7 | % | % | % | % | % | % | % | % | % | % | % | 105.3 | % |
| 2023年 | 121.7 | — | 4.5 | △ 6.7 | △ 4.8 | 0.7 | 10.6 | 19.2 | △ 11.5 | △ 7.0 | △ 1.9 | △ 0.1 | 103.9 | △ 0.1 |
| 2024年 | 123.3 | — | △ 3.9 | △ 10.4 | △ 7.7 | △ 10.1 | △ 20.4 | 0.5 | 17.3 | △ 6.7 | △ 15.1 | 3.6 | 101.2 | △ 1.3 |
| 2024.10 | 123.3 | — | 1.3 | △ 6.3 | △ 5.7 | △ 17.3 | 3.4 | 11.3 | △ 4.1 | △ 8.8 | △ 10.4 | △ 2.9 | 101.2 | △ 2.6 |
| 2024.10 | 133.3 | 7.2 | 23.3 | 2.0 | △ 4.6 | 5.2 | 12.7 | 28.7 | 3.4 | △ 7.1 | 1.3 | △ 1.3 | 103.0 | 1.8 |
| 11 | 126.3 | △ 5.3 | 14.2 | 1.5 | △ 9.7 | △ 0.7 | △ 3.5 | △ 10.9 | △ 4.4 | 1.9 | △ 0.7 | 2.3 | 101.3 | △ 1.7 |
| 12 | 124.0 | △ 1.8 | 10.1 | △ 2.1 | 6.1 | △ 3.8 | △ 5.0 | △ 3.4 | △ 0.8 | △ 0.3 | 13.5 | 5.0 | 101.0 | △ 0.3 |
| 2025. 1 | 130.5 | 5.2 | 17.2 | 5.9 | 3.1 | 3.7 | △ 8.4 | 9.6 | 9.8 | △ 5.6 | △ 7.4 | △ 11.4 | 99.9 | △ 1.1 |
| 2 | 134.2 | 2.8 | 6.7 | △ 9.0 | △ 3.3 | △ 3.9 | 1.0 | 8.7 | 4.7 | 8.3 | 14.5 | 7.1 | 102.2 | 2.3 |
| 3 | 135.7 | 1.1 | 12.7 | 9.7 | △ 6.2 | 1.9 | 20.4 | △ 12.4 | △ 3.7 | △ 21.6 | △ 7.3 | 5.4 | 102.4 | 0.2 |
| 4 | 123.9 | △ 8.7 | △ 1.5 | △ 1.6 | 17.6 | 6.6 | △ 27.4 | △ 13.7 | △ 10.9 | 25.8 | 6.0 | △ 2.8 | 101.3 | △ 1.1 |
| 5 | 124.7 | 0.6 | △ 2.7 | 16.5 | △ 8.7 | 6.5 | 9.4 | 2.2 | △ 1.8 | 5.0 | △ 1.7 | △ 3.4 | 101.2 | △ 0.1 |
| 6 | 129.1 | 3.5 | 6.0 | △ 9.8 | 0.3 | △ 9.4 | 1.5 | 2.0 | 41.3 | 1.0 | 0.6 | 10.7 | 103.3 | 2.1 |
| 7 | 124.8 | △ 3.3 | 3.8 | △ 3.8 | △ 3.1 | 8.1 | △ 16.9 | 6.6 | △ 14.9 | △ 11.6 | △ 8.6 | △ 8.1 | 102.1 | △ 1.2 |
| 8 | p126.0 | 1.0 | 3.7 | △ 0.6 | 5.8 | △ 5.0 | 24.1 | △ 1.0 | 3.4 | △ 1.2 | △ 16.2 | △ 3.0 | 100.6 | △ 1.5 |
| 9 | | | | | | | | | | | | | 103.2 | 2.6 |
| 10 | | | | | | | | | | | | | | |
| 資料 出所 | 県調査統計課 | | | | | | | | | | | | 経済産業省 | |

(注) 年計は原指数、前年比

主要経済指標（有効求人倍率・新規求人数、名目賃金指数等）

| 項目 年月 | 有効求人倍率 | | | | 新規求人数 | | 現金給与総額名目賃金指数 (5人以上規模事業所、 2020年＝100) | | 所定外労働時間指数 (5人以上規模事業所、 2020年＝100) | | 常用雇用指数 (5人以上規模事業所、 2020年＝100) | |
|----------|-------------|-------|-------|-------|--------|--------|---|-------|--|--------|-------------------------------------|-------|
| | 岩 手 | | 全 国 | | 岩 手 | | | | | | | |
| | | うち正社員 | | うち正社員 | | | | | | | | |
| | 季節調整値 | 原数値 | 季節調整値 | 原数値 | 原数値 | 前年比 | 指数 | 前年比 | 指数 | 前年比 | 指数 | 前年比 |
| | 倍 | 倍 | 倍 | 倍 | 人 | % | | % | | % | | % |
| 2022年 | 1.34 | 0.90 | 1.28 | 1.01 | 10,032 | 7.9 | 103.5 | 2.1 | 101.4 | 3.6 | 100.9 | 1.4 |
| 2023年 | 1.24 | 0.89 | 1.31 | 1.02 | 9,657 | △3.7 | 103.1 | △ 0.4 | 97.9 | △ 3.5 | 103.0 | 2.2 |
| 2024年 | 1.19 | 0.92 | 1.25 | 1.02 | 9,114 | △5.6 | 109.1 | 4.6 | 91.1 | △ 9.2 | 104.4 | 1.4 |
| 2024.10 | 1.18 | 0.95 | 1.25 | 1.03 | 9,472 | △ 0.8 | 91.7 | 2.8 | 92.8 | △ 13.4 | 104.4 | 0.8 |
| 11 | 1.17 | 0.97 | 1.25 | 1.06 | 8,840 | △ 5.5 | 97.2 | △ 4.9 | 90.7 | △ 16.2 | 104.9 | 0.8 |
| 12 | 1.17 | 0.98 | 1.25 | 1.11 | 7,969 | △ 6.6 | 200.7 | 13.8 | 93.8 | △ 13.3 | 105.5 | 2.4 |
| 2025. 1 | 1.18 | 0.97 | 1.26 | 1.08 | 10,204 | △ 4.1 | 95.8 | 2.2 | 86.6 | △ 4.5 | 105.2 | 1.9 |
| 2 | 1.18 | 0.93 | 1.24 | 1.07 | 9,896 | △ 10.3 | 89.6 | 0.8 | 86.6 | △ 2.4 | 105.1 | 1.5 |
| 3 | 1.21 | 0.92 | 1.26 | 1.05 | 9,223 | △ 2.0 | 96.6 | 4.1 | 94.8 | 2.2 | 103.4 | 0.7 |
| 4 | 1.19 | 0.89 | 1.26 | 0.99 | 9,018 | 2.6 | 95.0 | 4.5 | 94.8 | 0.0 | 104.0 | △ 0.8 |
| 5 | 1.19 | 0.91 | 1.24 | 0.98 | 8,621 | △ 7.1 | 94.2 | △ 2.8 | 86.6 | 1.2 | 104.0 | △ 0.2 |
| 6 | 1.19 | 0.92 | 1.22 | 0.98 | 8,305 | 3.0 | 152.9 | 1.6 | 89.7 | 2.4 | 104.1 | △ 1.3 |
| 7 | 1.15 | 0.93 | 1.22 | 1.00 | 8,335 | △ 5.5 | 126.5 | 4.9 | 91.8 | △ 3.2 | 104.3 | △ 0.6 |
| 8 | 1.10 | 0.91 | 1.20 | 0.99 | 7,567 | △ 13.8 | 94.4 | △ 1.3 | 86.6 | 2.5 | 103.7 | △ 1.0 |
| 9 | 1.09 | 0.92 | 1.20 | 1.00 | 8,321 | 0.6 | | | | | | |
| 10 | | | | | | | | | | | | |
| 資料 出所 | 厚生労働省・岩手労働局 | | | | | | 県調査統計課 | | | | | |

(注) 1. 有効求人倍率、新規求人数は新規学卒者を除きパートタイムを含む
2. 有効求人倍率の年は原数値
3. 正社員有効求人倍率の年は年度平均
4. 新規求人数の年は各年の平均

主要経済指標（企業倒産、信用保証協会代位弁済・保証債務残高）

| 項目 年月 | 企業倒産(負債総額10百万円以上) | | | | 信用保証協会代位弁済(元利) | | | | 信用保証協会保証債務残高 | |
|----------|-------------------|--------|--------|--------|----------------|--------|-------|--------|--------------|--------|
| | 岩 手 | | | | 岩 手 | | | | 岩 手 | |
| | 件 数 | | 金 額 | | 件 数 | | 金 額 | | 金 額 | |
| | | 前年比 | | 前年比 | | 前年比 | | 前年比 | | 前年比 |
| | 件 | % | 百万円 | % | 件 | % | 百万円 | % | 百万円 | % |
| 2022年 | 47 | 88.0 | 5,310 | △ 64.7 | 238 | 20.2 | 2,296 | 1.7 | 352,406 | △ 5.3 |
| 2023年 | 55 | 17.0 | 11,719 | 120.7 | 359 | 50.8 | 4,068 | 77.2 | 317,164 | △ 10.0 |
| 2024年 | 76 | 38.2 | 17,063 | 45.6 | 444 | 23.7 | 4,831 | 18.7 | 294,374 | △ 7.2 |
| 2024.10 | 7 | △ 12.5 | 4,555 | 86.7 | 36 | 80.0 | 523 | 70.6 | 296,717 | △ 7.2 |
| 11 | 8 | 14.3 | 977 | △ 53.3 | 17 | △ 26.1 | 88 | △ 64.6 | 295,216 | △ 7.0 |
| 12 | 6 | 50.0 | 1,206 | △ 44.2 | 31 | △ 26.2 | 440 | 4.9 | 294,374 | △ 7.2 |
| 2025. 1 | 4 | 33.3 | 602 | 220.2 | 57 | 62.9 | 638 | 85.9 | 291,507 | △ 6.9 |
| 2 | 9 | 0.0 | 2,157 | △ 45.8 | 38 | △ 20.8 | 341 | △ 43.1 | 289,086 | △ 6.7 |
| 3 | 7 | 75.0 | 2,609 | 385.8 | 47 | 67.9 | 475 | 1.6 | 287,997 | △ 6.4 |
| 4 | 6 | 100.0 | 617 | △ 2.2 | 47 | 67.9 | 589 | 83.1 | 283,918 | △ 6.5 |
| 5 | 11 | 37.5 | 1,013 | △ 18.4 | 54 | 35.0 | 433 | 10.6 | 281,558 | △ 6.6 |
| 6 | 8 | 33.3 | 543 | 43.7 | 29 | 93.3 | 277 | 43.2 | 280,138 | △ 7.2 |
| 7 | 6 | △ 33.3 | 671 | △ 18.5 | 32 | △ 3.0 | 408 | 52.7 | 279,065 | △ 8.1 |
| 8 | 3 | △ 62.5 | 230 | △ 70.2 | 33 | △ 44.1 | 310 | △ 55.6 | 277,933 | △ 7.6 |
| 9 | 5 | 0.0 | 482 | △ 72.8 | 23 | △ 46.5 | 158 | △ 65.3 | 278,236 | △ 6.8 |
| 10 | 8 | 14.3 | 810 | △ 82.2 | 48 | 33.3 | 458 | △ 12.3 | 277,415 | △ 6.5 |
| 資料 出所 | (株)東京商工リサーチ盛岡支店 | | | | 岩手県信用保証協会 | | | | | |

(注)信用保証協会代位弁済（元利）は年度計

主要経済指標（延べ宿泊者数、金融機関預貸金残高）

| 項目 年月 | 延べ宿泊者数 | | | | | | 金融機関預貸金残高(年・月末) | | | |
|----------|-----------|-------|-----------|--------|---------|---------|-----------------|-------|--------|-----|
| | 岩 手 | | | | | | 岩 手 | | | |
| | うち日本人 | | うち外国人 | | 預 金 | | 貸出金 | | | |
| | 前年比 | 前年比 | 前年比 | 前年比 | 前年比 | 前年比 | 前年比 | 前年比 | 前年比 | 前年比 |
| | 人泊 | % | 人泊 | % | 人泊 | % | 億円 | % | 億円 | % |
| 2022年 | 5,038,930 | 13.7 | 5,013,290 | 13.5 | 25,640 | 44.5 | 62,884 | 1.4 | 30,799 | 1.7 |
| 2023年 | 5,855,350 | 16.2 | 5,572,840 | 11.2 | 282,510 | 1,001.8 | 62,975 | 0.1 | 33,266 | 8.0 |
| 2024年 | 5,877,210 | 0.4 | 5,490,810 | △ 1.5 | 386,400 | 36.8 | 62,634 | △ 0.5 | 34,028 | 2.3 |
| 2024.10 | 601,260 | 5.5 | 547,580 | 7.5 | 53,680 | △ 11.3 | 61,470 | △ 1.1 | 33,723 | 1.9 |
| 11 | 519,880 | 4.8 | 467,590 | 2.1 | 52,290 | 37.7 | 62,461 | △ 0.3 | 33,863 | 2.4 |
| 12 | 442,080 | 4.7 | 407,030 | 2.0 | 35,050 | 52.0 | 62,634 | △ 0.5 | 34,028 | 2.3 |
| 2025. 1 | 435,710 | 6.6 | 379,640 | 1.9 | 56,070 | 55.2 | 61,690 | △ 0.4 | 33,926 | 2.5 |
| 2 | 416,060 | 5.0 | 366,430 | 4.1 | 49,630 | 12.6 | 61,593 | △ 0.4 | 33,997 | 2.4 |
| 3 | 433,480 | 1.4 | 401,050 | △ 1.4 | 32,430 | 56.1 | 62,040 | △ 0.9 | 34,425 | 3.0 |
| 4 | 436,020 | 1.5 | 394,350 | 0.5 | 41,670 | 12.2 | 62,108 | △ 0.7 | 34,125 | 3.1 |
| 5 | 474,820 | 0.1 | 450,790 | △ 1.3 | 24,030 | 37.2 | 62,191 | △ 0.2 | 34,172 | 2.6 |
| 6 | 451,010 | △ 8.4 | 423,130 | △ 10.6 | 27,880 | 45.5 | 62,833 | △ 1.1 | 34,256 | 2.2 |
| 7 | 512,310 | 2.4 | 482,550 | 1.6 | 29,760 | 18.1 | 62,097 | △ 0.7 | 34,262 | 1.9 |
| 8 | 630,890 | △ 3.8 | 597,810 | △ 5.5 | 33,080 | 41.4 | 62,153 | △ 0.6 | 34,311 | 1.9 |
| 9 | | | | | | | | | | |
| 10 | | | | | | | | | | |
| 資料 出所 | 観光庁 | | | | | | 日本銀行盛岡事務所 | | | |

(注) 預金は実質預金と譲渡性預金の合計

主要経済指標（主要 6 港の水揚高）

| 項目 年月 | 主要6港の水揚高 | | | | | | | | | | | |
|----------|-----------|--------|-------|-------|-----|-----|-------|-------|--------|--------|-------|--------|
| | 岩 手 | | | | | | | | | | | |
| | 金 額 | | | | | | | | 数 量 | | 単 価 | |
| | | 前年比 | 久慈 | 宮古 | 山田 | 大槌 | 釜石 | 大船渡 | | 前年比 | | 前年比 |
| | 百万円 | % | 百万円 | 百万円 | 百万円 | 百万円 | 百万円 | 百万円 | t | % | 円 | % |
| 2022年 | 11,964 | 16.3 | 1,029 | 4,587 | 741 | 111 | 821 | 4,674 | 67,721 | △ 10.5 | 1,767 | 29.9 |
| 2023年 | 13,813 | 15.5 | 1,166 | 5,317 | 752 | 142 | 1,226 | 5,210 | 62,049 | △ 8.4 | 2,226 | 26.0 |
| 2024年 | 14,730 | 6.6 | 1,032 | 4,342 | 963 | 126 | 1,657 | 6,609 | 62,455 | 0.7 | 2,358 | 5.9 |
| 2024.10 | 2,511 | 7.3 | 140 | 670 | 45 | 8 | 328 | 1,319 | 6,461 | 0.6 | 3,886 | 6.6 |
| 11 | 2,219 | 27.8 | 105 | 588 | 128 | 12 | 314 | 1,072 | 6,957 | 51.6 | 3,190 | △ 15.7 |
| 12 | 1,285 | △ 3.3 | 58 | 350 | 177 | 22 | 171 | 506 | 9,587 | 109.2 | 1,340 | △ 53.8 |
| 2025. 1 | 796 | △ 40.6 | 27 | 334 | 81 | 7 | 115 | 231 | 9,040 | 7.1 | 880 | △ 44.5 |
| 2 | 525 | △ 33.2 | 10 | 263 | 30 | 3 | 63 | 157 | 4,231 | △ 22.9 | 1,242 | △ 13.3 |
| 3 | 645 | 38.9 | 16 | 314 | 61 | 15 | 65 | 175 | 4,504 | 32.8 | 1,432 | 4.6 |
| 4 | 522 | △ 12.7 | 24 | 245 | 36 | 9 | 44 | 164 | 3,561 | 55.6 | 1,466 | △ 43.9 |
| 5 | 455 | △ 34.5 | 57 | 211 | 42 | 3 | 33 | 108 | 1,609 | △ 40.5 | 2,825 | 10.0 |
| 6 | 994 | △ 3.3 | 66 | 295 | 52 | 8 | 316 | 256 | 4,415 | △ 22.0 | 2,250 | 24.0 |
| 7 | 1,115 | 14.3 | 186 | 152 | 76 | 10 | 371 | 320 | 3,513 | △ 2.4 | 3,174 | 17.1 |
| 8 | 776 | △ 14.2 | 326 | 104 | 70 | 3 | 40 | 233 | 2,376 | △ 15.6 | 3,266 | 1.7 |
| 9 | 2,424 | 25.9 | 366 | 575 | 43 | 4 | 362 | 1,074 | 6,028 | 19.1 | 4,021 | 5.7 |
| 10 | 1,901 | △ 24.3 | 181 | 604 | 78 | 7 | 212 | 818 | 5,048 | △ 21.9 | 3,765 | △ 3.1 |
| 資料 出所 | 県水産技術センター | | | | | | | | | | | |

(注) 2025年11月 7 日公表時点、単価は10kg当たり

いわぎんリサーチ&コンサルティング(株) マンスリーレポート 2025年12月

発行：いわぎんリサーチ&コンサルティング株式会社

〒020-8688 岩手県盛岡市中央通一丁目2番3号

TEL019-624-8344

<https://www.iwatebank.co.jp/company/group/consulting/index>

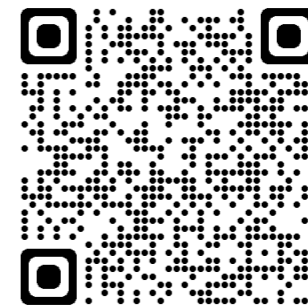

↑当社HPはこちらから

